

APÓS INTERVENÇÃO DO CRM-PB, MATERNIDADE DE BAYEUX COMPLETA ESCALA MÉDICA

CLIQUE NOS TÍTULOS E SAIBA MAIS



CRM-PB INTERDITA ETICAMENTE TRABALHO DOS MÉDICOS DA USF MASA EM SANTA RITA



CRM-PB INTERDITA ETICAMENTE POLICLÍNICA SEVERINO CABRAL EM CAMPINA GRANDE

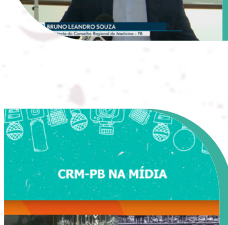

CRM NA MÍDIA PRESIDENTE DO CRM-PB FALA SOBRE INTERDIÇÃO E DESINTERDIÇÃO DA MATERNIDADE DE BAYEUX

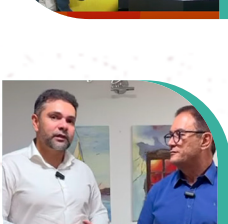

CRM NA MÍDIA BRUNO LEANDRO PARTICIPA DO PROGRAMA VANGUARDA DA TV MASTER



VÍDEO CRM-PB REÚNE-SE COM SECRETÁRIO DE SAÚDE DE CG E GARANTE QUE NÃO HAVERÁ CÂMERAS EM CONSULTÓRIOS



VÍDEO DIRETORIA ORIENTA SOBRE PAGAMENTO DA UNIDADE 2024 E DESTACA ATIVIDADES DOS SETORES

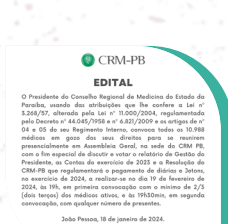

VÍDEO CONFIRA OS CRITÉRIOS PARA OBTENÇÃO DE 80% DE DESCONTO NA INSCRIÇÃO PRIMÁRIA



CRM-PB PUBLICA EDITAL DE ASSEMBLEIA GERAL 2024



ALUNOS DO INTERNATO DA FAMENE PARTICIPAM DE CICLO DE PALESTRAS DO CRM-PB SOBRE ÉTICA E CARREIRA MÉDICA



CRM-PB CRIA CÂMARA TÉCNICA DE ENDOCRINOLOGIA PEDIÁTRICA E EMPOSSA MEMBROS



CRM-PB PARTICIPA DA POSSE DA NOVA DIRETORIA DA SOCIEDADE DE CARDIOLOGIA DA PARAÍBA



JOÃO PESSOA SEDIARÁ, EM MARÇO, CONGRESSO BRASILEIRO DE DOENÇAS RARAS



EMISSÃO DO REGISTRO DE QUALIFICAÇÃO DE ESPECIALISTA (RQE) CONTINUA GRATUITA



16ª CONFERÊNCIA MUNDIAL DE BIOÉTICA, ÉTICA MÉDICA E DIREITO DA SAÚDE SERÁ EM BRASÍLIA

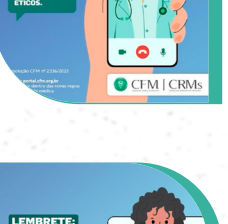

PUBLICIDADE MÉDICA É PERMITIDO DIVULGAR MATÉRIAS PUBLICITÁRIAS, PROPAGANDAS DA PROFISSÃO E CONTEÚDOS PESSOAIS



PUBLICIDADE MÉDICA É PERMITIDO PUBLICAR "ANTES E DEPOIS" DE PROCEDIMENTO COM CARÁTER EDUCATIVO E ÉTICO



PUBLICIDADE MÉDICA NOVAS REGRAS ENTRAM EM VIGOR EM 11 DE MARÇO



III SIMPÓSIO VIRTUAL DE DOENÇAS RARAS DO CFM SERÁ EM 16 DE FEVEREIRO



PODCAST CRMPARAÍBA 10º EPISÓDIO RECEBE O MÉDICO SÁVIO BARROS PARA DISCUTIR OSTEOPOROSE



PODCAST CRMPARAÍBA PUBLICIDADE MÉDICA E O TRABALHO DA CODAME SÃO TEMA DO 11º PODCAST



MÉDICOS SEM JALECO DRA. ANDREA CORREIA



ARTIGO OBESIDADE INFANTIL: UNS QUILOS A MAIS HOJE, UNS ANOS A MENOS NO FUTURO DRA. EUGÊNIA MOREIRA F. MONTENEGRO

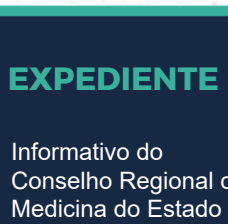

ARTIGO VOCÊ CONHECE O JANEIRO ROXO? DRA. ELEN LIMA DE SOUZA OLIVEIRA

EXPEDIENTE

Conselho do Conselho Regional de Medicina do Estado da Paraíba
Av. Dom Pedro II, 1335 - Centro
João Pessoa - PB
Fone: 58040-4440
Cep: 58040-7200
E-mail: crmpb@crmpb.org.br
Site: www.crm-pb.org.br

MARKETING DE COMUNICAÇÃO E EQUIPE DO CRM-PB
Gibran Melo
Kaylle Vieira
Luciana Oliveira
Márcia Kelly
Monnyque Silva

MEMBROS DA COMISSÃO DE COMUNICAÇÃO DO CRM-PB
Cláudio Orestes Britto Filho
Débora E. Braga Nóbrega
Cavalcanti
Giane Camilo Sarmiento
Cristiana Ribeiro
Coutinho Furtado
Islan da Penha Nascimento

REDAÇÃO, EDIÇÃO E PRODUÇÃO
Formato Assessoria de Comunicação
Jornalistas Responsáveis:
Luciana Oliveira
DRT/DF 1.849/97
Kaylle Vieira
DRT/PB 0279/03-59

SIGA NOSSAS REDES SOCIAIS
CRMPARAIBA

CRM-PB

DIRETORIA DO CRM-PB (2023 - 2028)

Presidente
Bruno Leandro de Souza

Primeiro Vice-Presidente
Walter Fernandes de Azevedo

Segunda Vice-Presidente
Débora Eugênia Braga Nóbrega Cavalcanti

Primeiro Secretário
Klécius Leite Fernandes

Segundo Secretário
João Modesto Filho

Tesoureiro
Antônio Henriques de França Neto

Segundo Tesoureiro
Euda Maria Farias Diniz Aranda

Corregedor
Luciana Cavalcante Trindade

Vice-Corregedor
Arlindo Monteiro de Carvalho Júnior

CONSELHEIROS (2023 - 2028)

André Pacelli Bezerra Viana
Andrea Correia Nóbrega de Sá
Antônio Henriques de França Neto
Arlindo Félix da Costa Neto
Arlindo Monteiro de Carvalho Júnior
Bruno Leandro de Souza
Cláudio Virgílio Cavalcante de Oliveira
Cláudio Orestes Britto Filho
Cristiana Ribeiro Coutinho Furtado
Dalva Guedes Arnaud
Débora E. Braga Nóbrega Cavalcanti
Euda Maria Farias Diniz Aranda
Eugênia Moreira Fernandes Montenegro
George Guedes Pereira
Giane Camilo Sarmiento
Gláucio Nóbrega de Souza
Guilherme Veras Mascena
Heraldo Arcela de Carvalho Rocha
Isabella Wanderley de Q. Evangelista
Islan da Penha Nascimento
Islan Cipriano Rolim

João Gonçalves de Medeiros Filho
João Modesto Filho
José Calixto da Silva Filho
José Cleiber de Andrade Menezes Júnior
Klécius Leite Fernandes
Luciana Cavalcante Trindade
Marcio Rossani Farias de Brito
Margareth de Fátima Formiga Melo Diniz
Maria do Socorro Ferreira Martins
Maurílio Onofre Deiningner
Micheline Pordeus Ribeiro
Paulo de Almeida Leitão
Ronald de Lucena Farias
Sávio Bruno Silva Barros
Umberto Joubert de Moraes Lima
Valdir Delmiro Neves
Walter Fernandes de Azevedo
Wanderberg Gomes de Albuquerque
Wilberto Silva Trigueiro

DELEGACIAS DO CRM-PB

1ª Delegacia | Campina Grande
Delegada: Uirá Luiz de Melo Sales
Marmhoud Coury
1º Secretário: André Teixeira
2º Secretário: Carlos Alexandre Galdino de Araújo

2ª Delegacia | Sousa
Delegado: Francisco Dantas Filho
1º Secretário: Jarismar Gonçalves Melo
2º Secretário: Mônica de Paula Farias Andriola

3ª Delegacia | Patos
Delegado: Umberto Marinho Júnior
1º Secretário: Iak Sodara Batista Gomes Carneiro
2º Secretário: Ison Neto de Araújo Moraes

REPRESENTANTES DO CRM-PB

Monteiro
Titular: Danilo Mayer Feitosa de Oliveira
Suplente: Manoel Peixoto Pinheiro Barros

Piancó
Titular: Ruan José Ribeiro Pordeus Garrido
Suplente: José Alencar Formiga Júnior

Cajazeiras
Titular: Pablo de Almeida Leitão
Suplente: Luciana Modesto

Guarabira
Titular: Gerliane Camilo Madruga de Oliveira
Suplente: Leonardo de Lima Leite