

APÓS AÇÃO CONJUNTA DO CRM-PB E DO SIMED-PB CONCURSO PARA MÉDICO DE PICUÍ TERÁ QUE SER RETIFICADO

CLIQUE NOS TÍTULOS E SAIBA MAIS



ENTIDADES MÉDICAS DESAPROVAM SALÁRIOS OFERECIDOS A MÉDICOS EM CONCURSO DA PREFEITURA DO CONDE



CRM-PB INSCREVE NOVOS MÉDICOS DE FORMA 100% DIGITAL



CRM-PB PARTICIPA DE AUDIÊNCIA NO MP SOBRE O ISEA



EPISÓDIO #4 DO CRM PARAÍBA PODCAST ABORDA A CAMPANHA DEZEMBRO VERMELHO



PREMATURIDADE É TEMA DO EPISÓDIO #5 DO CRM PARAÍBA PODCAST



CONSELHEIROS DE CAMPINA GRANDE REALIZAM SESSÃO DE CÂMARA DE SINDICÂNCIA

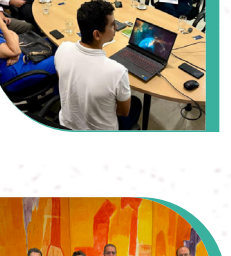

CRM-PB HOMENAGEIA TURMA DE MEDICINA DA UFPB DE 1973 PELO JUBILEU DE OURO

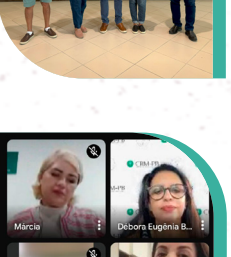

PRESIDENTE DO CRM-PB VISITA CREMERN



COORDENADOR DE COMUNICAÇÃO APRESENTA SOLUÇÕES PARA OTIMIZAR DEMANDAS DOS MÉDICOS NO CRM-PB



PROGRAMA "MÉDICOS SEM JALECO" REALIZA III OFICINA DE PINTURA DO CRM-PB



CRM-PB DÁ POSSE AOS MEMBROS DA CÂMARA TÉCNICA DE NUTROLOGIA



CRM-PB PROMOVE CICLO DE PALESTRAS "O MÉDICO E O MERCADO DE TRABALHO" NA FCM AFYA



CONCLUINTE DO CURSO DE MEDICINA NA UFPB E FAMENE PARTICIPAM DE CICLO DE PALESTRAS DO CRM-PB

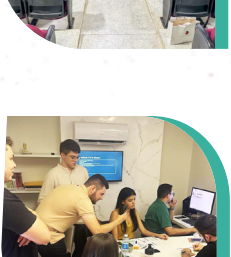

CICLO DE PALESTRAS É REALIZADO NA UNIFIP, EM PATOS



REUNIÃO DA DIRETORIA DO CFM COM PRESIDENTES DOS CRMS É REALIZADO EM BRASÍLIA, NESTA QUARTA (6)



MEMBRO DA CÂMARA TÉCNICA DE CIRURGIA GERAL PARTICIPA DE FÓRUM DO CFM

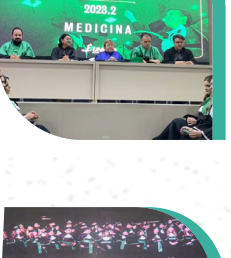

MÉDICOS RECÉM-FORMADOS NA UNIFACISA RECEBEM CARTEIRAS PROFISSIONAIS

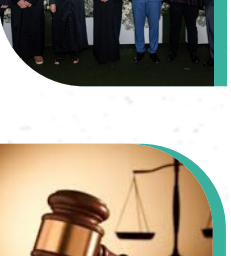

MÉDICOS RECEBEM CARTEIRAS PROFISSIONAIS NA DELEGACIA DE PATOS



CRM-PB AGILIZA REGISTRO DE MÉDICOS RECÉM-FORMADOS EM PATOS



CRM-PB PARTICIPA DA COLAÇÃO DE GRAU DA FAMENE E ENTREGA CARTEIRAS PROFISSIONAIS



CRM-PB PARTICIPA DA COLAÇÃO DE GRAU DO UNIFIP



CRM-PB ENTREGA CARTEIRAS PROFISSIONAIS NA COLAÇÃO DE GRAU DO UNIPÊ



SUSPENSÃO DE PRAZOS PROCESSUAIS



CFM PROMOVE 3º WEBINAR DE COOPERATIVISMO MÉDICO



PUBLICIDADE MÉDICA O QUE NÃO PODE FALTAR NAS SUAS PEÇAS DE PUBLICIDADE MÉDICA



PRESCRIÇÃO ELETRÔNICA EMISSÃO DE DIVERSOS DOCUMENTOS COM PRATICIDADE

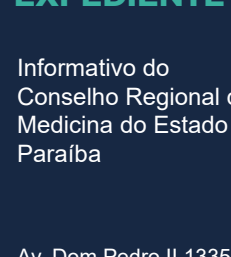

ÉTICA MÉDICA É VEDADO AO MÉDICO

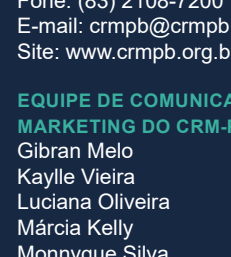

DEZEMBRO LARANJA PREVENÇÃO AO CÂNCER DE PELE

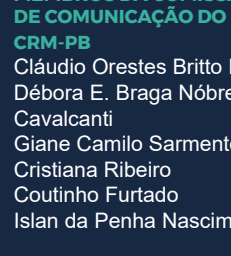

MÉDICOS SEM JALECO DRA. PATRÍCIA KELLE MEDEIROS DE LACERDA

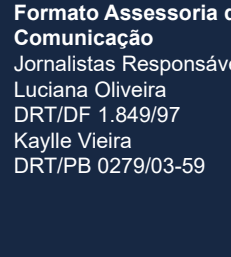

MÉDICOS SEM JALECO DR. EDUARDO TEODORO ALVES



ARTIGO SAÚDE MENTAL DOS JOVENS E REDES SOCIAIS DR. JOÃO MODESTO FILHO



ARTIGO DESAFIOS ATUAIS E PERSPECTIVAS FUTURAS: REFLEXÕES NO DEZEMBRO VERMELHO SOBRE O HIV/AIDS DR. FERNANDO MARTINS SELVA CHAGAS

EXPEDIENTE

Informativo do Conselho Regional de Medicina do Estado da Paraíba

Av. Dom Pedro II 1335 - Centro
João Pessoa - PB
Cep: 58040-440
Fone: (83) 2108-7200
E-mail: crmpb@crmpb.org.br
Site: www.crmpb.org.br

MARKETING DO CRM-PB
Kaylra Melo
Kaylle Vieira
Luciana Oliveira
Márcia Kelly
Monnyque Silva

MEMBROS DA COMISSÃO DE COMUNICAÇÃO DO CRM-PB
Cláudio Orestes Brito Filho
Débora E. Braga Nóbrega Cavalcanti
Giane Camilo Sarmento
Cristiana Ribeiro Coutinho Furtado
Islan da Penha Nascimento

REDAÇÃO, EDIÇÃO E PRODUÇÃO
Formato Assessoria de Comunicação
Jornalistas Responsáveis:
Luciana Oliveira
DRT/DF 1.849/97
Kaylle Vieira
DRT/PB 0279/03-59

SIGA NOSSAS REDES SOCIAIS

CRMPARAIBA

DIRETORIA DO CRM-PB (2023 - 2028)

Presidente
Bruno Leandro de Souza

Primeiro Vice-Presidente
Walter Fernandes de Azevedo

Segunda Vice-Presidente
Débora Eugênia Braga Nóbrega Cavalcanti

Primeiro Secretário
Klecius Leite Fernandes

Segundo Secretário
João Modesto Filho

Tesoureiro
Antônio Henriques de França Neto

Segundo Tesoureiro
Euda Maria Farias Diniz Aranda

Corregedora
Luciana Cavalcante Trindade

Vice-Corregedor
Arlindo Monteiro de Carvalho Júnior

CONSELHEIROS (2023 - 2028)

André Pacelli Bezerra Viana
Andrea Correia Nóbrega de Sá
Antônio Henriques de França Neto
Arlindo Félix da Costa Neto
Arlindo Monteiro de Carvalho Junior
Bruno Leandro de Souza
Cássio Virgílio Cavalcante de Oliveira
Cláudio Orestes Brito Filho
Cristiana Ribeiro Coutinho Furtado
Dalva Guedes Arnaud
Débora E. Braga Nóbrega Cavalcanti
Euda Maria Farias Diniz Aranda
Eugênia Moreira Fernandes Montenegro
George Guedes Pereira
Giane Camilo Sarmento
Gláucio Nóbrega de Souza
Guilherma Vargas Mascena
Haroldo Arcaia de Carvalho Rocha
Isabella Wanderley de Q. Evangelista
Islan da Penha Nascimento
Janio Cipriano Rolim

João Gonçalves de Medeiros Filho
João Modesto Filho
José Calixto da Silva Filho
José Cleiber de Andrade Menezes Júnior
Juarez Carlos Ritter
Klecius Leite Fernandes
Luciana Cavalcante Trindade
Marcio Rossani Farias de Brito
Margareth de Fátima Formiga Melo Diniz
Mario do Socorro Ferreira Martins
Mário Toscano de Brito Filho
Maurílio Oreste Dalmirer
Pablo de Almeida Leitão
Ronald de Lucena Farias
Sávio Bruno Silva Barros
Umberto Joubert de Moraes Lima
Valdir Dalmirer Neves
Walter Fernandes de Azevedo
Wandemberg Gomes de Albuquerque
Wilberto Silva Trigueiro

DELEGACIAS DO CRM-PB

1ª Delegacia | Campina Grande
Delegada: Uirá Luiz de Melo Sales
Marmhoud Coury
1º Secretário: André Teixeira
2º Secretário: Carlos Alexandre Galdino de Araújo

2ª Delegacia | Sousa
Delegado: Francisco Gonçalves Filho
1º Secretário: Janismar Dantas Melo
II 2º Secretário: Mônica de Paula Farias Andriola

3ª Delegacia | Patos
Delegado: Umberto Marinho Júnior
1º Secretário: Iak Sodara Batista Gomes Carneiro
2º Secretário: Ielson Neto de Araújo Moraes

REPRESENTANTES DO CRM-PB

Monteiro
Titular: Danilo Mayer Feitosa de Oliveira
Suplente: Manoel Peixoto Pinheiro Barros

Piancó
Titular: Ruan José Ribeiro Pordeus Garrido
Suplente: José Alencar Formiga Júnior

Cajazeiras
Titular: Pablo de Almeida Leitão
Suplente: Luciana Modesto

Guarabira
Titular: Gerlane Camilo Madruga de Oliveira
Suplente: Leonardo de Lima Leite