INFORMATIVO DO CONSELHO REGIONAL DE MEDICINA DO ESTADO DA PARAÍBA

ANO II . Nº 51 . 20 A 31 DE DEZEMBRO DE 2021

CRM-PB

crmparaiba
www.crmpb.org.br

CRM-PB EM RETROSPECTIVA 2021

O ano de 2021 foi intenso e produtivo para o Conselho Regional de Medicina do Estado da Paraíba (CRM-PB). Após um ano da pandemia de covid-19, o CRM-PB continuou se aproximando cada vez mais dos médicos paraibanos, realizando atividades online e presenciais (seguindo os protocolos de segurança). Durante o ano, o CRM-PB mostrou o seu empenho e dedicação em prol dos médicos paraibanos, valorizando os profissionais e a saúde da população.

Confira os destaques abaixo

CLIQUE NOS TÍTULOS E SAIBA MAIS

CRM-PB PROMOVE CURSOS E EVENTOS DE EDUCAÇÃO MÉDICA CONTINUADA

370 UNIDADES DE SAÚDE DE TODO O ESTADO SÃO FISCALIZADAS EM 2021

CRM-PB PUBLICA NOTAS DE ALERTA E ORIENTAÇÕES PARA MÉDICOS E SOCIEDADE

CONSELHO PARTICIPA DE REUNIÕES COM OUTRAS ENTIDADES

PROJETO MÉDICOS SEM JALECO APRESENTA HABILIDADES ARTÍSTICAS E ESPORTIVAS DE MÉDICOS

SECRETARIA FAZ INSCRIÇÃO DE 865 NOVOS MÉDICOS NA PARAÍBA

CORREGEDORIA INSTAURA 125 SINDICÂNCIAS EM 2021

CRM-PB PROMOVE EVENTOS REMOTOS E PRESENCIAIS AO LONGO DO ANO

ATIVIDADES REALIZADAS PELO CONSELHO SÃO RECONHECIDAS POR OUTROS ÓRGÃOS

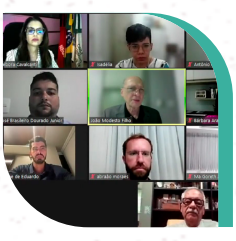

CONSELHO DÁ POSSE A MEMBROS DE 22 CÂMARAS TÉCNICAS

COMISSÕES DE ÉTICA MÉDICA DE CINCO HOSPITAIS SÃO EMPOSSADAS

CRM-PB PUBLICA 4 LIVROS E E-BOOKS EM 2021

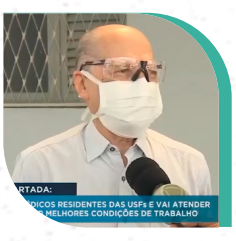

CRM-PB É DESTAQUE NA MÍDIA PARAIBANA EM 2021

CRM-PB ENTREVISTA:

"TRABALHAMOS INCANSAVELMENTE PARA ATINGIR OBJETIVOS QUE DIGNIFIQUEM A PROFISSÃO MÉDICA"

DR JOÃO MODESTO FILHO

EXPEDIENTE

CRM-PB

Informativo do Conselho Regional de Medicina do Estado da Paraíba

Av. Dom Pedro II 1335 - Centro
João Pessoa - PB
Cep: 58040-440
Fone: (83) 2108-7200
E-mail: crmpb@crmpb.org.br
Site: www.crmpb.org.br

EQUIPE DE COMUNICAÇÃO E MARKETING DO CRM-PB
Gibran Melo
Kaylle Vieira
Luciana Oliveira
Márcia Kelly

MEMBROS DA COMISSÃO DE COMUNICAÇÃO DO CRM-PB
Bruno Leandro de Souza
Débora Eugênia Braga Nóbrega Cavalcanti
Heraldo Arcela de Carvalho Rocha
Luciana Cavalcante Trindade

REDAÇÃO, EDIÇÃO E PRODUÇÃO
Formato Assessoria de Comunicação
Jornalistas Responsáveis:
Luciana Oliveira
DRT/DF 1.849/97
Kaylle Vieira
DRT/PB 0279/03-59

SIGA NOSSAS REDES SOCIAIS
CRMPARAIBA

DIRETORIA DO CRM-PB (2021 - 2023)

Presidente
João Modesto Filho

Primeiro Vice-Presidente
Antônio Henriques de França Neto

Segunda Vice-Presidente
Débora Eugênia Braga Nóbrega Cavalcanti

Primeira Secretária
Luciana Cavalcante Trindade

Segundo Secretário
Walter Fernandes de Azevedo

Tesoureiro
Heraldo Arcela de Carvalho Rocha

Segundo Tesoureiro
Bruno Leandro de Souza

Corregedor
Klecius Leite Fernandes

Vice-Corregedor
Valdir Delmiro Neves

CONSELHEIROS (2018 - 2023)

Álvaro Vitorino de Pontes Junior
Ana Karla Almeida de Medeiros Delgado
Antônio Henriques de França Neto
Arlindo Monteiro de Carvalho Junior
Arnaldo Moreira de Oliveira Junior
Bruno Leandro de Souza
Cláudio Orestes Britto Filho
Dalvélio de Paiva Madruga
Débora Eugênia Braga Nóbrega Cavalcanti
Diogo de Medeiros Leite
Emerson Oliveira de Medeiros
Felipe Gurgel de Araújo
Fernando Salvo Torres de Mello
Flávio Rodrigo Araújo Fabres
Francisco Antônio Barbosa de Queiroga
Gláucio Nóbrega de Souza
Guilherme Muniz Nunes
Heraldo Arcela de Carvalho Rocha
Jânio Cipriano Rolim
João Alberto Morais Pessoa
João Gonçalves de Medeiros Filho
João Modesto Filho
Jocemir Paulino da Silva Junior
José Calixto da Silva Filho
Juarez Carlos Ritter
Klecius Leite Fernandes
Luciana Cavalcante Trindade
Marcelo Antônio Cartaxo Queiroga Lopes
Marcelo Gonçalves Sousa
Marcio Rossani Farias de Brito
Mário de Almeida Pereira Coutinho
Mário Toscano de Brito Filho
Og Arnaud Rodrigues
Philipe Oliveira Alves
Ricardo Loureiro Cavalcanti Sobrinho
Roberto Magliano de Morais
Umberto Joubert de Morais Lima
Valdir Delmiro Neves
Wagner da Silva Leal
Walter Fernandes de Azevedo
Wilberto Silva Trigueiro

DELEGACIAS DO CRM-PB

1ª Delegacia | Campina Grande
Delegada: Maria do Socorro Ferreira Martins
1º Secretário: Uirá Luiz de Melo Sales Marmhoud Coury
2º Secretário: Carlos Alexandre Galdino de Araújo

2ª Delegacia | Sousa
Delegado: Patrício Eduardo A. Sarmento
1º Secretário: André Cabral de Morais
2º Secretário: Luciana Lemos Abrantes

3ª Delegacia | Patos
Delegado: Nilson Neto de Araújo Morais
1º Secretário: Iak Sodara Batista Gomes Carneiro
2º Secretário: Pedro Augusto Dias Timóteo

REPRESENTANTES DO CRM-PB

Monteiro
Titular: Danilo Mayer Feitosa de Oliveira
Suplente: Manoel Peixoto Pinheiro Barros

Piancó
Titular: Ruan José Ribeiro Pordeus Garrido
Suplente: José Alencar Formiga Júnior

Cajazeiras
Titular: Pablo de Almeida Leitão
Suplente: Luciana Modesto